

CARTE ADMINISTRATIVE DU TERRITOIRE DE LUBUTU

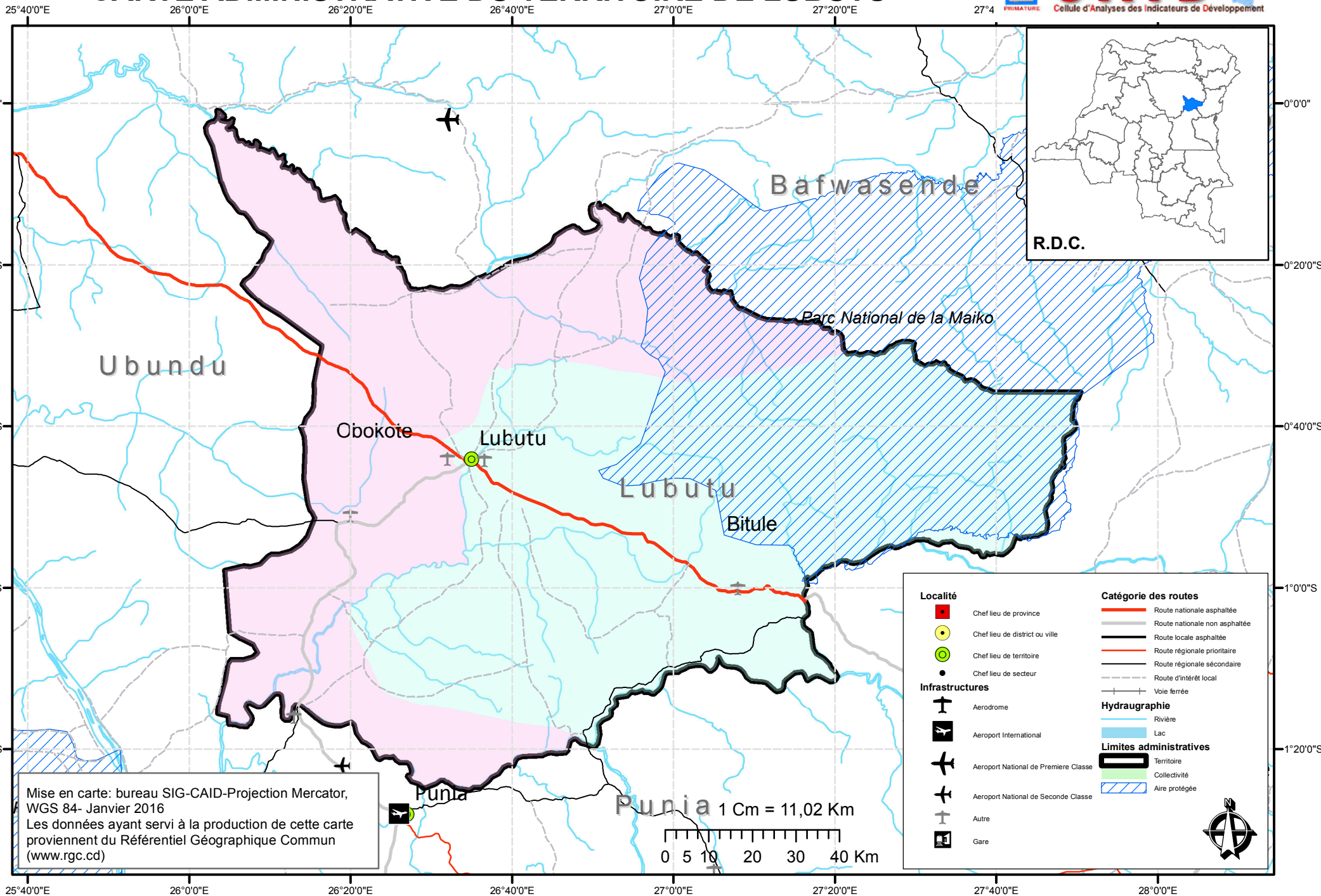

Mise en carte: bureau SIG-CAID-Projection Mercator, WGS 84- Janvier 2016
Les données ayant servi à la production de cette carte proviennent du Référentiel Géographique Commun (www.rgc.cd)

| | |
|--|---------------------------------|
| Localité | Catégorie des routes |
| ■ Chef lieu de province | — Route nationale asphaltée |
| ● Chef lieu de district ou ville | — Route nationale non asphaltée |
| ● Chef lieu de territoire | — Route locale asphaltée |
| ● Chef lieu de secteur | — Route régionale prioritaire |
| Infrastructures | — Route régionale secondaire |
| ✈ Aerodrome | — Route d'intérêt local |
| ✈ Aeroport International | — Voie ferrée |
| ✈ Aeroport National de Première Classe | Hydraugraphie |
| ✈ Aeroport National de Seconde Classe | — Rivière |
| ✈ Autre | — Lac |
| 🚉 Gare | Limites administratives |
| | — Territoire |
| | — Collectivité |
| | — Aire protégée |

